H2O TOWER（エイチ・ツー・オータワー）

賃料 **応相談**





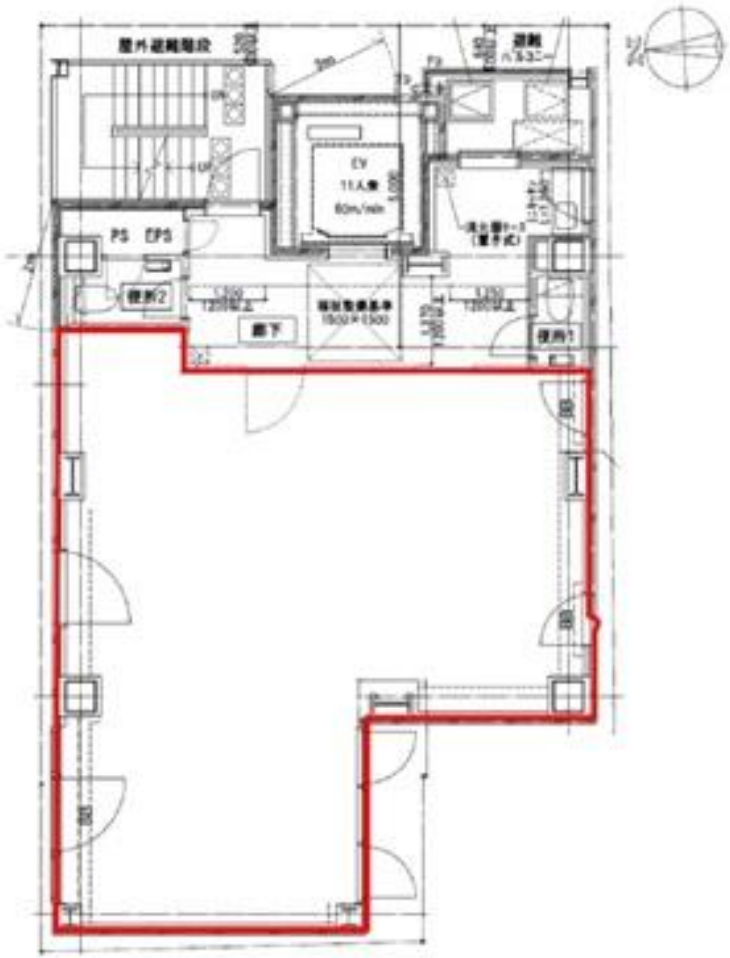

京阪中之島線　徒歩1分

大江橋

所在	大阪府大阪市北区西天満2-5-2	
名称	H2O TOWER（エイチ・ツー・オータワー）	
部屋番号	地下1階/地上12階建　12F	
建物	専有面積	19.42坪 （64.19㎡）
	構造	RC（鉄筋コンクリート造）
	築年月	2012年3月
契約条件	賃料	応相談
	共益費	応相談
	賃料合計	応相談
	諸費用	水道/共益費に含む 電気/別途請求
	保証金/敷金	応相談
	礼金	-
	解約引き	-
	入居可能日	2026年10月
駐車場		
設備	個別空調/24時間使用可/機械警備/OAフロアー/光ファイバー/男女別トイレ/エレベーター/駅近オフィス/大通り沿いオフィス/ワンフロアー貸	
備考	・定期借家契約(3年)※期間相談	

図面と現況が異なる場合は現況を優先させていただきます

浪速企業株式会社
〒530-0028　大阪府大阪市北区万歳町4番12号
https://www.kashijimusho-labo.jp/
TEL 06-6312-6948 (09:00-18:00)
FAX 06-6312-5212
大阪府知事(13)第19680号

印刷日　2026/11/23